Guía Básica del Estilo Universitario

Código de vestimenta

INEF | ESCUELA DE NEGOCIOS Y EMPRENDIMIENTO

A todos los alumnos

La comunidad integrante del INEF Escuela de Negocios y Emprendimiento es el estandarte que representa a un grupo de profesionistas diferentes, que se distinguen por seguir su creatividad e imagen que esta casa de estudios promueve, mismos que no solo se viven en la formación académica, sino en la formación personal y de imagen profesional a través del buen vestir que debe portar todo profesionista.

La elegancia y el porte de cualquier persona debe reflejar autenticidad e identidad, como institución fomentamos en cada uno de nuestros estudiantes, académicos y colaboradores la importancia del buen vestir, partiendo de la congruencia entre lo que se hace con lo que se proyecta.

El vestir bien genera en cualquier persona actitud de excelencia, seguridad, distinción y presencia, por ello en el INEF permitimos que cada integrante refleje su personalidad a través de su estilo único, estilo que manifieste el profesionalismo y apreciación por el valor estético de la imagen personal.

El Código de Vestir tiene por objetivo establecer un espacio de respeto, ética y profesionalismo, además de instaurar el sello de distinción que representa a toda la comunidad INEF en México y en el Mundo.

Hombres

Código casual - formal

INEF ESCUELA DE NEGOCIOS Y EMPRENDIMIENTO

"Actividades ordinarias"

Cabello corto, en caso de usar barba deberá estar cuidada.

Permitido

- Pantalones de Telas de gabardina y mezclilla.
- Playeras tipo polo.
- Camisas casuales.
- Jeans. (No rotos ni deslavados)
- Calzado Casual limpio (No tenis).
- Las camisas formales deberán usarse por dentro y con cinturón.
- Tenis Casual y playeras Casuales (únicamente en el turno vespertino y los días viernes).

No permitido

- Jeans rasgados, decolorados, demasiado largos o cortos.
- Ropa deportiva.
- Shorts.
- Bermudas.
- Sandalias.
- Playeras con leyendas soeces o estampados informales.
- Gorras y/o sombreros (dentro de las aulas de clases y/o
- Auditorio)
- No está permitido piercings en lugares visibles dentro de la institución.

Código formal

INEF ESCUELA DE NEGOCIOS Y EMPRENDIMIENTO

"Actividades solemnes"

Cabello corto, en caso de usar barba deberá estar cuidada.

Permitido

- Saco y Pantalón formal (Color a su elección, No colores fosforescentes)
- Camisa formal sin añadir corbata.
- Calzado formal limpio.

No permitido

- Calcetas blancas o informales.
- Zapatos sucios informales.
- Camisas informales.
- No está permitido el uso de piercings dentro de la institución

> Se entiende por actividades solemnes a la presentación de exámenes (parciales o finales), congresos, simposios, o eventos que el INEF indique.

Mujeres

Código casual - formal

INEF ESCUELA DE NEGOCIOS Y EMPRENDIMIENTO

"Actividades ordinarias"

Permitido

- Jeans casual (no rasgados, rotos ni deslavados).
- Calzado casual limpio. (no tenis)
- Falda ejecutiva.
- Vestidos casuales con hombros no más arriba de la rodilla.
- Blusas Casuales.

Únicamente se permite los días viernes en el turno vespertino:

- Tenis casual
- Playeras casuales
- Sandalias formales (No sandalias de piso)

No permitido

- Mini faldas.
- Tops. (blusas o camisa ombliguera)
- Playeras de tirantes, transparencias, escotes pronunciados.
- Ropa deportiva.
- Gorras y/o sombreros (dentro de las aulas de clases y/o Auditorio)
- Jeans rasgados, decolorados, demasiado largos o cortos.
- Shorts o bermudas.
- No está permitido el uso de piercing dentro de la institución.

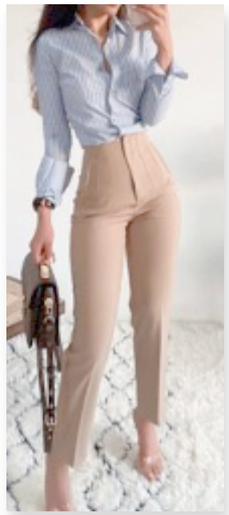

Código formal

INEF ESCUELA DE NEGOCIOS Y EMPRENDIMIENTO

"Actividades solemnes"

Presentable, Cabello arreglado.
Maquillaje ejecutivo opcional.

Permitido

- Traje sastre completo (color a su elección, no colores fosforescentes) Camisa o blusa formal blanca o de colores claros.
- Zapatos de tacón (mínimo 5 cm).

No permitido

- Falda.
- Vestido.
- Tops.
- Playeras de tirantes, transparencias, escotes pronunciados.
- Mallones o leggins.

> Se entiende por actividades solemnes a la presentación de exámenes (parciales o finales), congresos, simposios, o eventos que el INEF indique.

Nuestro estilo

¡Te hace único!

INEF | ESCUELA DE NEGOCIOS Y EMPRENDIMIENTO

www.inef.edu.mx

5a Poniente Norte No 633 Col. Centro, Tuxtla Gutiérrez, Chiapas.